



Mieux Ensemble

NIKKEN

VISION 1975

CINQ PILIERS DU BIEN-ÊTRE



Esprit



Corps



Famille



Société



Finances

VISION 2025

NOTRE MISSION

Bien-Être de la
Société



Viabilité
Économique



En harmonie
avec la nature



CINQ PILIERS DU BIEN-ÊTRE



Esprit



Corps



Famille



Société



Finances

NIKKEN

VISION 2025

LA COMMUNAUTÉ NIKKEN SERA LA
COMMUNAUTÉ GLOBALE DE
BIEN-ÊTRE LA **PLUS INFLUENTE**
Où serez-VOUS?

50 Mille Milliards de Cellules

50,000,000,000,000 cellules groupées en **tissus** qui s'organisent en **organes** et ceux-ci en **systèmes**

qui doivent fonctionner en **synchronie** et en **équilibre**.



Nous remplaçons **6 milliards** de cellules chaque jour

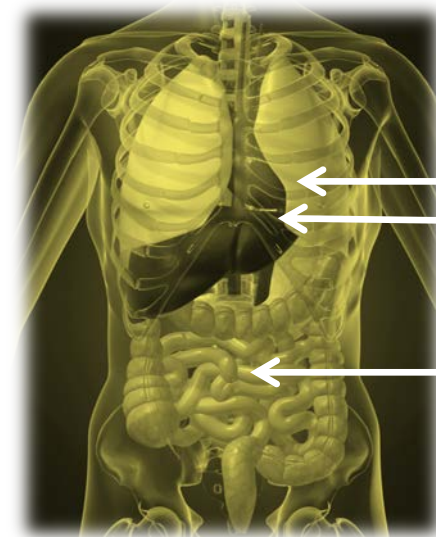

MALSAIN

AIR

20.000 respirations par jour

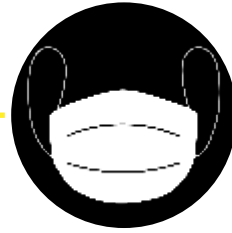

Contaminé, toxines, produits chimiques

EAU

Hydratation saine



Contaminé, toxines, produits chimiques, acide

SOMMEIL

Sommeil suffisant et réparateur



Insuffisant, de mauvaise qualité, non réparateur

NUTRITION

Aliments nutritifs



Trop transformé, non nutritif, excès de sucre, produits chimiques

ENERGIES

Soleil, Terre, Vent

NATURELLES



Bloquées, contamination EMF

AIR

20.000 respirations par jour

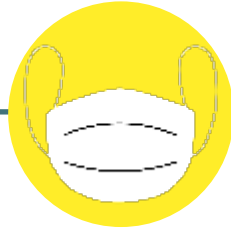

Pur, énergique

EAU

Hydratation saine

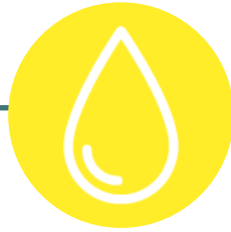

Pure, énergisée, minéralisée,
alcaline, structurée

SOMMEIL

Sommeil suffisant et réparateur

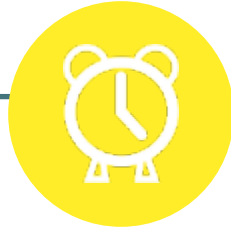

Profond, reposant, réparateur

NUTRITION

Aliments nutritifs



Naturelle, biologique, nutritive,
aliments complets

ENERGIES

Soleil, Terre, Vent

NATURELLES

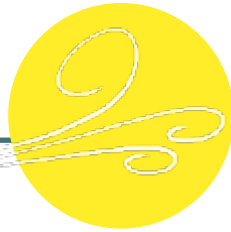

Énergies naturelles, soleil,
terre, vent

EN BONNE SANTÉ

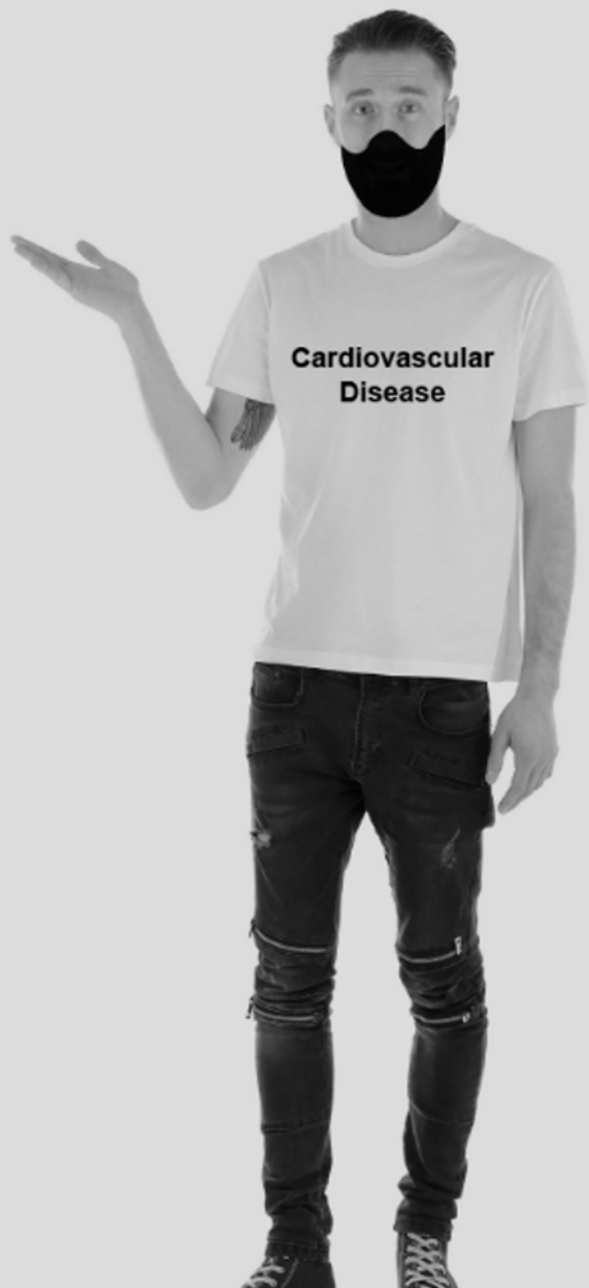

Les Maladies Chroniques partagent des facteurs de risque COMMUNS

Les maladies chroniques sont principalement **environnementales** (Et non génétiques) à l'origine.



Les facteurs Non modifiables

Hérédité
Âge

Les facteurs Modifiables

Tabagisme
Mauvaises habitudes alimentaires
Inactivité physique

Les facteurs Culturels & Environnementaux

Globalisation
Urbanisation
Pollution



Facteurs de risque communs interdépendants



LA PLUPART D'ENTRE-NOUS VIVONS
NOTRE VIE DANS UN ÉTAT DE
DÉSHYDRATATION CHRONIQUE



L'ADULTE MOYEN DORT **MOINS**
DE **7 HEURES PAR NUIT**



CHACUN DE NOUS AVONS **PLUS DE**
200 CONTAMINANTS DANS LE CORPS



LA CONSOMMATION AMÉRICAINE MOYENNE
EST **+ de 150 GR**, LA MOYENNE
EUROPEENNE **+ de 70 GR** DE **SUCRE**
PAR JOUR

La Solution



**BUVEZ 3 fois VOTRE poids EN CL
D'EAU** par jour



**DORMEZ 8 HEURES DE
SOMMEIL** CHAQUE NUIT



**RÉDUISEZ VOTRE CHARGE CORPORELLE
EN TOXINES
ENVIRONNEMENTALES**



**RÉDUISEZ LA CONSOMMATION DE SUCRE
À 25 GRAMMES** PAR JOUR POUR
LES FEMMES & **36 GRAMMES** PAR
JOUR POUR LES HOMMES



COMMENT ACCOMPLIR ceci



Biomimétisme

Une innovation inspirée de la Nature.

LA maison du bien-être NIKKEN

Une Serre pour les
Humains

Air sain

Une eau saine

Sommeil de qualité

Nutrition essentielle complète

Énergies saines

Finances saines



Maison du Bien-être Nikken



Pack EAU



Pack SOMMEIL



Pack ENERGIE



**NUTRITION
essentielle**



KenkoGround



youtube.com/c/SelfCareAwakening

A satellite view of the Earth, showing the Americas, Europe, and Africa. The image is a high-resolution photograph of the planet, with the continents and oceans clearly visible. The colors are vibrant, with deep blues for the oceans and various shades of green and brown for the landmasses. The Earth is shown from a perspective that is slightly tilted, giving it a three-dimensional appearance.

PLANETE Saine

Mère nature sait ce qu'il y a de **mieux** et nous **avons besoin que notre planète soit également en bonne santé par choix**. C'est *notre responsabilité*. À cette fin, nous sommes tous fiers de dire que *Nikken est un participant pro-actif*.

Utiliser des **ressources renouvelables** pour ses produits et emballages.

Développer et utiliser des **polymères au lieu de plastiques** qui polluent notre planète. Plastiques biodégradables.

LA maison du bien-être NIKKEN

Une Serre pour les Humains

Les produits Nikken Active Wellness
utilisent la science et la technologie
pour reproduire la nature afin que
vous puissiez être «en bonne santé
par choix, pas par hasard

«Le système de soins de santé
axé sur la prévention (Self Care)
le plus logique et le plus efficace
au monde!»
Dr. Gary Lindner





**Nous vous invitons
à faire partie de
notre communauté
mondiale du bien-
être**



Independent Nikken Consultants

Et si vous pouviez posséder une entreprise mondiale?



Travailler dans une économie collaborative?



Et si vous pouviez contribuer
à augmenter le nombre de
maisons de bien-être?



Et si vous pouviez rejoindre des millions de personnes pratiquant le bien-être actif?





**Nous vous invitons
à faire partie de
notre communauté
mondiale du bien-
être**

Pour plus d'informations, veuillez contacter la personne qui vous a invité à cette présentation.

Merci.



Independent Nikken Consultants